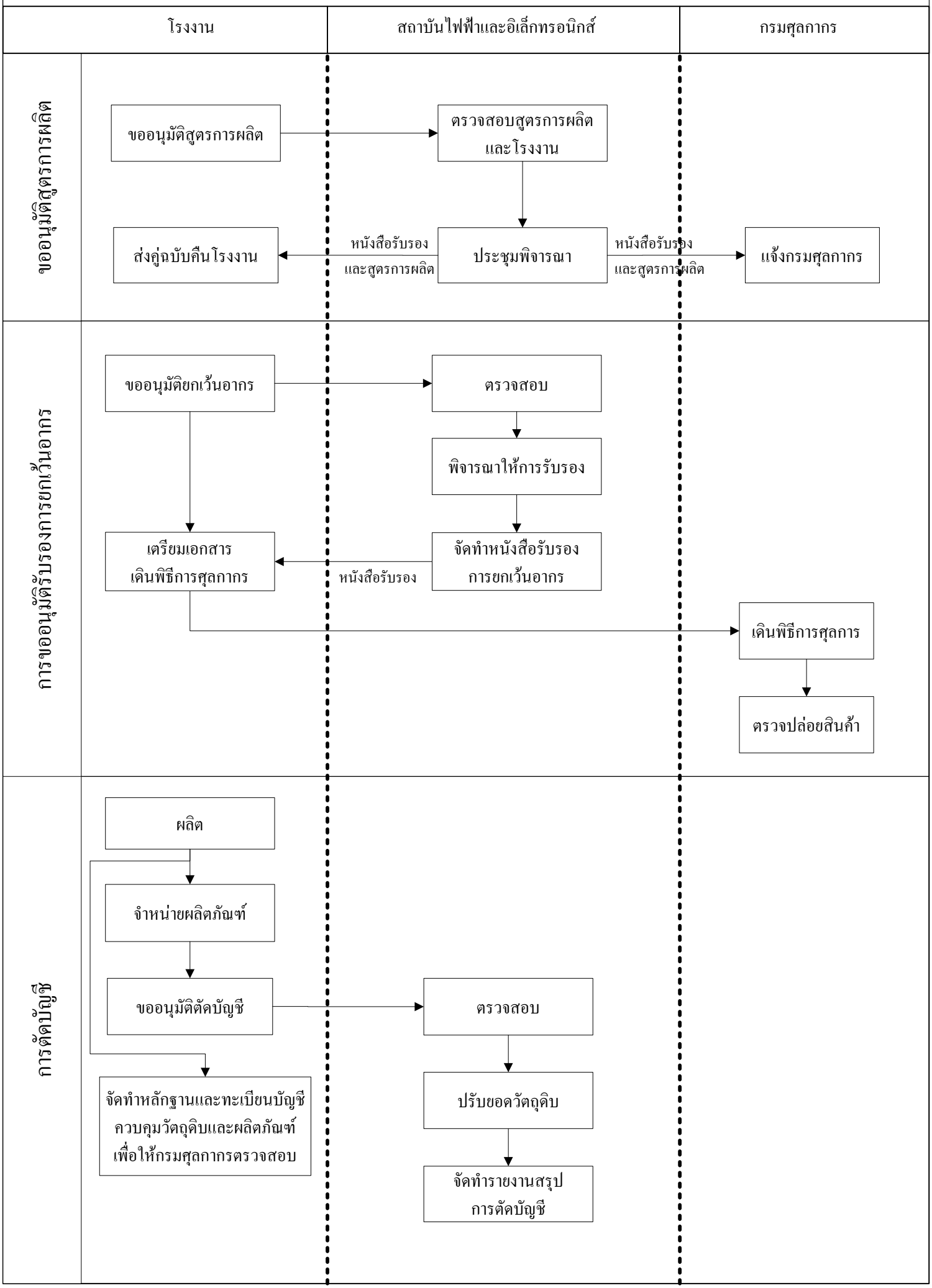ขั้นตอนการขอรับการยกเว้นอากรนำเข้า